MISSÃO TÉCNICA

24/03 A 06/04

CHINA

Hotelaria e Experiência

ADITBrasil

旅遊

EXPLORAR O FUTURO DA HOSPITALIDADE ONDE TRADIÇÃO E INOVAÇÃO SE ENCONTRAM

A China é um dos destinos **mais fascinantes do planeta** e também um dos mais inovadores quando o assunto hospitalidade.

De Pequim a Xangai, a Missão Técnica China - Hotelaria e Experiência, de **24 de março a 4 de abril de 2026**, mostrará como o país reinventa o turismo e o luxo, equilibrando tradição e tecnologia em experiências memoráveis.

O objetivo da missão é **fortalecer o intercâmbio entre os mercados brasileiro e chinês**, estreitando laços com o empresariado local e ampliando as referências para o desenvolvimento do setor em nosso país.

InterContinental Shanghai Wonderland

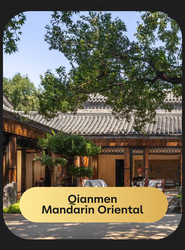

Qianmen Mandarin Oriental

Hotel Commune by Great Wall

CADA VISITA, UM CONCEITO

CADA EXPERIÊNCIA, UMA LIÇÃO DE EXCELÊNCIA

A China é um dos **mercados mais vibrantes e inovadores do mundo** em turismo e hotelaria. Com uma indústria que combina tecnologia, design e serviço em escala global, o país se **tornou referência em eficiência operacional**, experiência do hóspede e integração entre cultura e hospitalidade.

Durante a missão, os participantes terão a oportunidade de visitar **hotéis referência mundial**, como o **Quianmen Hotel e o Shanghai Underwater Quarry Hotel**, vivenciar experiências exclusivas em hospitalidade na **Disneyland e Legoland**, ter acesso à **Hotelex, a maior feira internacional de hospitalidade da Ásia**, além de explorar modelos de hospitalidade inovadores.

PÚBLICO ALVO

旅遊

- Investidores e empresários
- Operadores de Turismo
- Hoteleiros
- Operadores do setor de Tecnologia
- Gestores de Hospitalidade

PEQUIM 北京

Pequim é o ponto de partida da Missão e ideal para compreender a grandiosidade e a sofisticação do país. Entre templos milenares e ícones contemporâneos da arquitetura mundial, a cidade abriga alguns dos hotéis mais prestigiados do planeta, que exemplificam o equilíbrio entre herança cultural e hospitalidade de alto padrão.

XANGAI 上海

A cidade traduz o espírito da hospitalidade contemporânea: design arrojado, eficiência operacional e experiências imersivas em cada detalhe. A cidade é sede da maior feira internacional de hospitalidade da Ásia e mostra sua capacidade de integrar lazer, tecnologia e operação hoteleira de excelência.

PROJETOS DE DESTAQUE

強調

QIANMEN MANDARIN ORIENTAL

Classificado entre os 15 melhores hotéis do mundo, um hotel que traduz a alma da capital chinesa por meio de elegância, tradição e um padrão de serviço reconhecido mundialmente.

WALDORF ASTORIA BEIJING

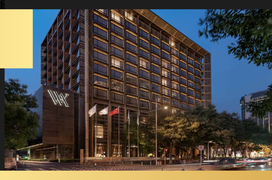

Hospedagem da Missão na capital chinesa. Elegância clássica, serviço impecável e integração com a herança cultural de Beijing.

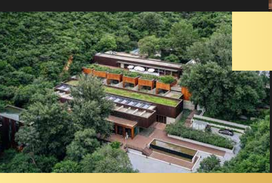

HOTEL COMMUNE BY GREAT WALL

Um conjunto arquitetônico premiado e integrado à paisagem da Grande Muralha, referência mundial em design, sustentabilidade e exclusividade.

INTERCONTINENTAL SHANGHAI WONDERLAND

Construído em uma antiga pedreira subterrânea e com, aproximadamente, 80 metros abaixo do solo, é um marco global em engenharia e arquitetura, que conta com dois andares submersos.

DISNEYLAND

Parque inaugurado em 2016, que une atrações clássicas à cultura chinesa. A experiência aborda gestão de fluxo, monetização e encantamento em larga escala, storytelling aplicado à hospitalidade, operação e segurança, além de design e ambientação focados em performance.

LEGOLAND - XANGAI

Parque temático, inaugurado em 2025, com atrações interativas e recursos inéditos, sendo o segundo maior parque da Lego no mundo.

W XANGAI - THE BUND

Um dos hotéis mais vibrantes e modernos da cidade, com forte apelo de lifestyle, design e experiência sensorial.

CIDADE PROIBIDA

Complexo palaciano, que abriga um museu, considerado Patrimônio Mundial da UNESCO, e um destino turístico popular.

HOTELEX FAIR

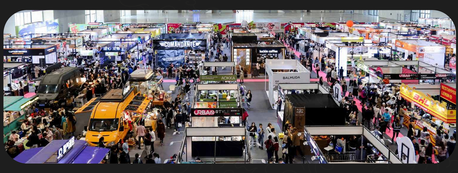

Uma das principais feiras internacionais de hotelaria do mundo, reunindo profissionais e marcas que definem as tendências do setor. Realizada no Centro Nacional de Exposições e Convenções de Shanghai, o evento apresenta uma ampla gama de produtos e serviços, de equipamentos e alimentos a soluções tecnológicas. A HOTELEX é um ponto de encontro estratégico para networking, atualização e negócios, consolidando Xangai como referência global em hospitalidade e turismo.

JOSÉ RICARDO LUZ

Coordenação da Missão

Com MBA pela Universidade de Pequim, viveu na China por cinco anos e mantém uma forte conexão com o país, participando regularmente de reuniões, delegações e treinamentos.

Atualmente, é Co-Chairman e CEO do LIDE China (Grupo de Líderes Empresariais China).

PARTICIPE DA MISSÃO

VALOR PARA ASSOCIADOS **30% OFF**

USD **13.500**

VALOR PARA NÃO ASSOCIADOS

USD **18.000**

AS VAGAS SÃO LIMITADAS

Garanta seu lugar e vivencie um roteiro que une design, operação e propósito em um só olhar.

O QUE ESTÁ INCLUSO

包含在内

- Toda a hospedagem nas cidades de Pequim e Shangai;
- Todas as refeições nas cidades de Pequim, Shangai, sendo café da manhã e almoço, 2 jantares estão inclusos;
- Todos os translados entre Pequim e Shangai, podendo ser transporte terrestre, em trem bala, ou transporte aéreo;
- Assessoria para emissão de visto chinês, com acompanhamento de assessoria da LIDE China;
- Acesso a todos os empreendimentos listados na programação oficial;
- Todos os passeios listados na programação oficial.
- Transfer do aeroporto para os hotéis;

NÃO ESTÁ INCLUSO

Transporte aéreo
Brasil x Pequim x Brasil;

Seguro de saúde

ADITBrasil

POLÍTICA DE REEMBOLSO

Até **45 dias antes do evento**: reembolso integral.

Até **30 dias antes do evento**: será concedido crédito de 50% do valor pago para utilização em outros eventos da entidade pelo período de 12 meses.

Menos de **30 dias antes da missão**: não será feito qualquer tipo de reembolso

A solicitação deve ser feita necessariamente através do e-mail **operacoes@adit.com.br**